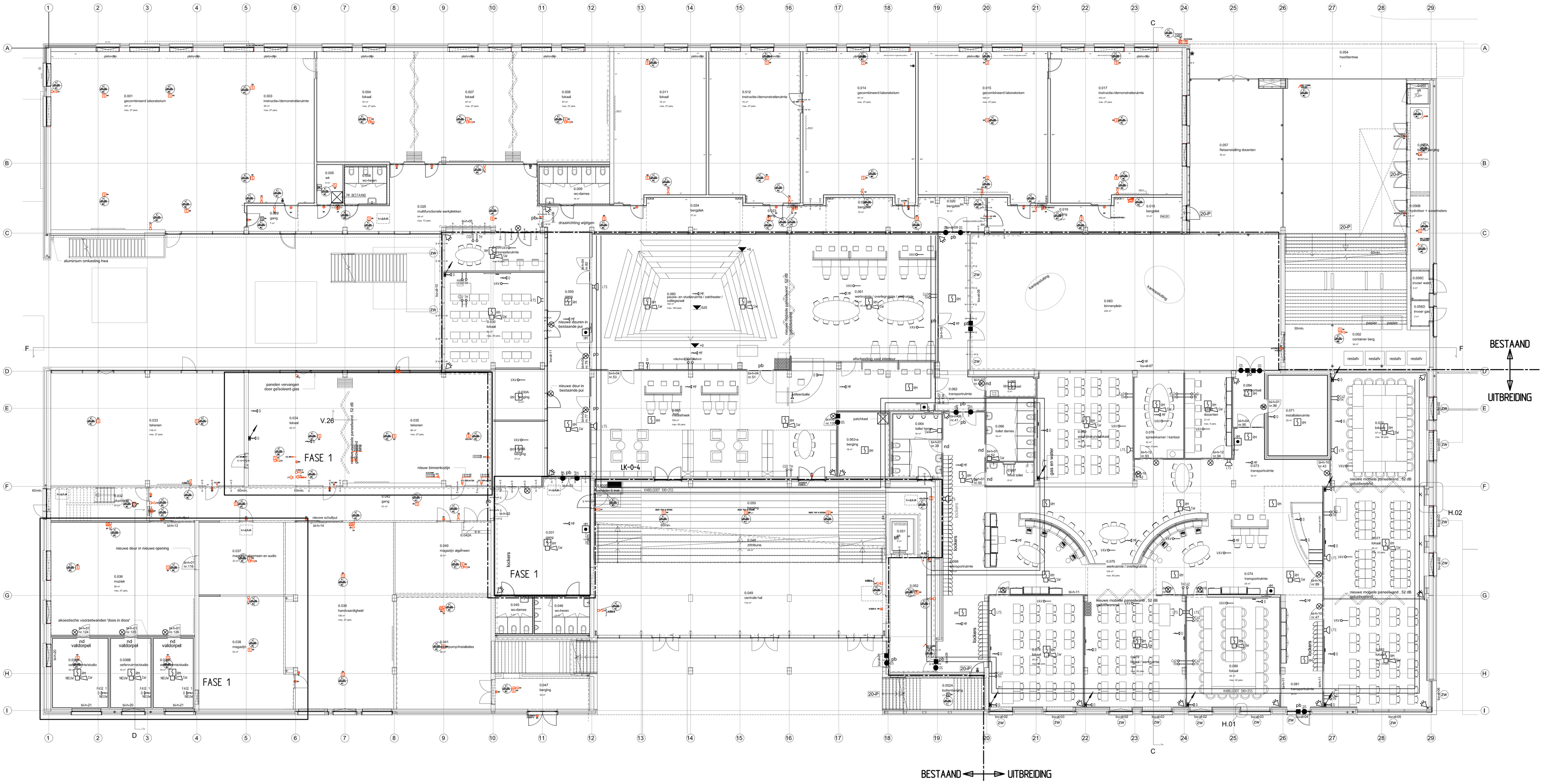
BESTAAND
UITBREIDING
FASE 1
V.26
LK-0-4
H.01
H.02
aluminium omkasting hwa
nieuwe deuren in bestaande pui
nieuwe deur in bestaande pui
nieuwe deur in nieuwe opening
nieuwe schuifpui
nieuw binnenkozijn
panelen vervangen door gelijsoleerd glas
akoestische voorzetwanden 'doos in doos'
draairichting wijzigen
afscheiding vast interieur
nieuwe mobiele paneelwand ; 52 dB geluidswerend
lockers
0.001 gecombineerd laboratorium
0.003 instructie-/demonstratieruimte
0.004 lokaal
0.007 lokaal
0.008 lokaal
0.011 lokaal
0.012 instructie-/demonstratieruimte
0.014 gecombineerd laboratorium
0.015 gecombineerd laboratorium
0.017 instructie-/demonstratieruimte
0.054 hoofdentree
0.057 fietsenstalling docenten
0.025 multifunctionele werkplekken
0.024 bergplek
0.020 bergplek
0.019 bergplek
0.060 passie- en studieruimte / zaaltheater / collegezaal
0.061 werkruimte / overlegruimte / pauzeruimte
0.083 binnenplein
0.062 transportruimte
0.064 toilet heren
0.066 toilet dames
0.067 mindervalidentoilet
0.076 spreekkamer / kantoor
0.071 installatieruimte
0.072 lokaal
0.073 transportruimte
0.074 transportruimte
0.075 werkruimte / overlegruimte
0.079 lokaal / werkruimte
0.080 lokaal
0.081 transportruimte
0.049 centrale hal
0.050 hal
0.051 lift
0.052A bodemdeksel
0.068 transportruimte
0.033 tekenen
0.035 tekenen
0.032 gang
0.042 gang
0.036 muziek
0.037 magazijn instrumenten en audio
0.038 magazijn
0.039 handvaardigheid
0.040 magazijn algemeen
0.041 pompruimte/installaties
0.046 wc-heren
0.047 berging
0.031 gang
0.059 gang
0.063-a berging
0.063-b berging
0.069 berging
0.002 container berg.
0.056B hydrofoor + watermeters
0.056C inwoer water
0.056D inwoer gas
0.084 lokaal
0.085 lokaal
0.086 lokaal
0.087 lokaal
0.088 lokaal
0.089 lokaal
0.090 lokaal
0.091 lokaal
0.092 lokaal
0.093 lokaal
0.094 lokaal
0.095 lokaal
0.096 lokaal
0.097 lokaal
0.098 lokaal
0.099 lokaal
0.100 lokaal
0.101 lokaal
0.102 lokaal
0.103 lokaal